

MPS 120- PANDORA II®

PADIOLA MULTI-DOBRÁVEL

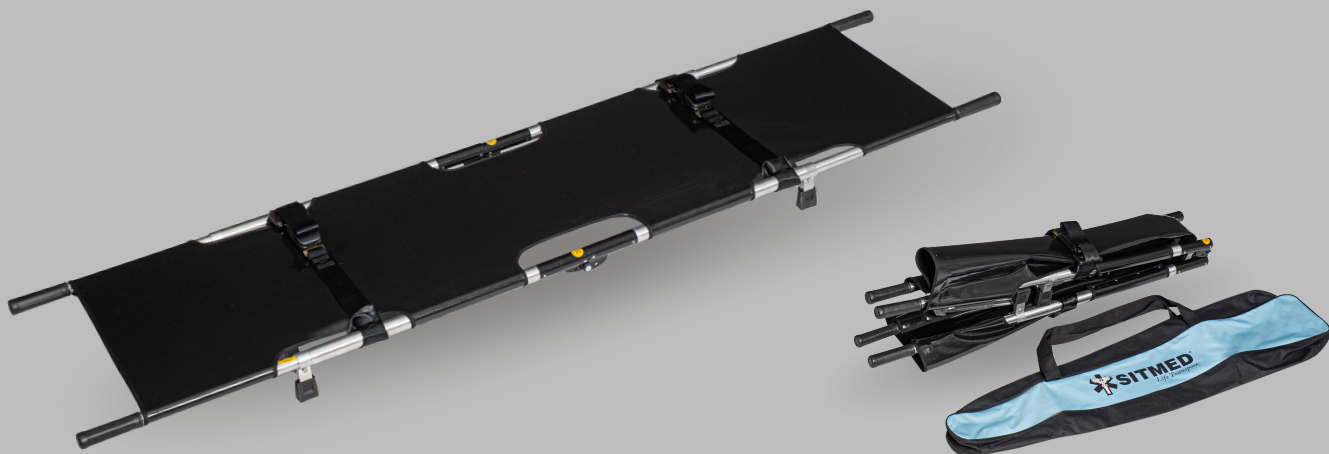

A padiola dobrável Pandora II® foi desenvolvida para facilitar o transporte manual de vítimas nas mais diversas situações de resgate, através de um equipamento leve, prático e compacto.

A Pandora II® possui estrutura dobrável que lhe permite reduzir suas dimensões para armazenamento, e vem acompanhada de bolsa para transporte.

CARACTERÍSTICAS

Estrutura em duro alumínio tubular
Base em lona vinílica resistente, lavável e impermeável
Sistema multi-dobrável para armazenamento
04 sapatas de borracha para apoio

ACESSÓRIOS PADRÕES

02 Cintos de segurança de engate-rápido em PVC
Bolsa com alça para transporte

INFORMAÇÕES TÉCNICAS

Comprimento total aberta: 2086mm
Comprimento total dobrada: 1053mm
Largura total aberta: 480mm
Largura total dobrada: 130mm
Altura total aberta: 110mm
Altura total dobrada: 180mm
Peso Líquido: 5,20Kg
Capacidade de Carga: 160,00Kg
Cor Vinil: Preto

NORMAS / CERTIFICAÇÃO

DIN EN 1865
Certificado CE
Registro Anvisa nº 80438490002
AFE Anvisa - 8043849

